

# CONSTRUYENDO EL PLAN MAESTRO DEL PARQUE REGIONAL MUNICIPAL, ASTILLERO OX'IJUY'U DE SAN JUAN ALOTENANGO, SACATEPEQUEZ

El Ministerio de Ambiente y Recursos Naturales -MARN -con el Proyecto Promoviendo territorios sostenibles y resilientes en paisajes de la cadena volcánica central en Guatemala, está apoyando la elaboración del plan maestro del Parque Regional Municipal (PRM) "Astillero Ox'ijuy'u" del municipio de San Juan Alotenango, Chimaltenango; el apoyo consiste en haber puesto a disposición de la municipalidad los recursos y asistencia técnica para realizar el Plan Maestro, un Plan de Negocios y el Plan de Gestión de visitantes. En este momento se cuenta concluida la propuesta del Plan Maestro para ser presentada y aprobada por el concejo municipal previo a enviarla al Consejo Nacional de Áreas Protegidas -CONAP-

Como parte del proceso de elaboración del plan maestro se han tenido intercambios con la comisión de turismo, ambiente y recursos naturales del concejo municipal para presentar el proceso y la Unidad de Gestión Ambiental Municipal, UGAM al cual se le ha encomendado ser parte del equipo planificador. En el proceso se han realizado visitas de campo al área del PRM y un taller de consulta con actores locales e instituciones rectoras como CONAP en el cual se validó el diagnóstico, principales amenazas y se aportaron insumos para elaborar los elementos de consideraciones, como análisis de las categorías de manejo y los criterios para la zonificación.



Taller con actores locales del municipio de San Juan Alotenango

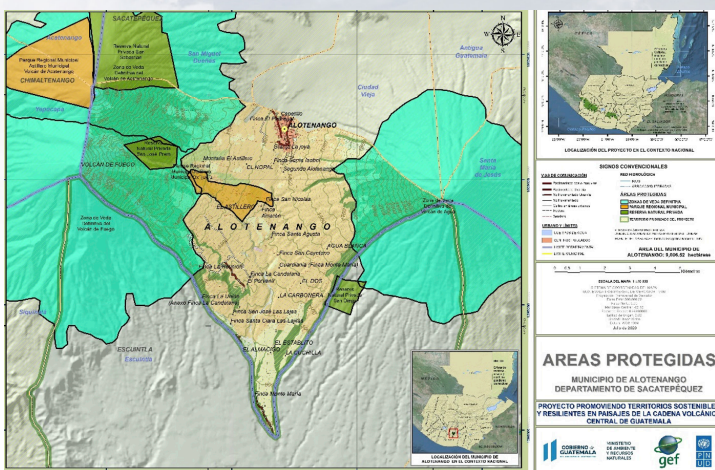

Mapa del polígono del Parque Regional Municipal Astillero Ox'ijuy'u

Desde el año 2011 el Parque Regional Municipal el "Astillero Municipal Ox'ijuy'u" (PRM-AMO-SJA) forma parte del Sistema Guatemalteco de Áreas Protegidas (SIGAP), según lo indica la Resolución 245/2011 de la Secretaría Ejecutiva del CONAP, de fecha 18 de julio de 2011, inscrito bajo la categoría IV, Parque Regional Municipal. La extensión registrada es de 280.91 hectáreas.

El valor paisajístico del PRM-AMO-SJA es alto al ser parte del corredor biológico que une las áreas protegidas del complejo volcánica Acatenango-Fuego y volcán de Agua, permitiendo observar grandes paisajes entre los tres volcanes y la Boca Costa. El sitio Barranca Honda es un sitio al cual se tiene acceso desde el PRM y representa uno de los mayores atractivos naturales, al tener exposición de material geológico producto de las erupciones del Volcán de Fuego. Es un espacio especial para el avistamiento de aves, observación y conocimiento de orquídeas y otras plantas especies del ecosistema.





*Bosque latifoliado de la parte alta zona manejo sostenible del PRM*



*Entrada el centro ecoturístico Tres Volcanes*

Con el plan maestro se espera beneficiar a la población urbana del municipio y a comunidades cercanas por medio de los servicios ecosistémicos como acceso a leña, broza, producción de oxígeno, semillas de especies forestales y ecoturismo; actualmente la municipalidad ha realizado mejoras en la infraestructura del centro, para los visitantes y se cuenta con un plan de manejo forestal para incentivos del proyecto PROBOSQUE (57.69 hectáreas equivalente al 20.2% del área total) que están siendo gestionados ante INAB, lo cual beneficiará a la sostenibilidad del manejo.

El Proyecto del Ministerio de Ambiente y Recursos Naturales -MARN-, denominado Promoviendo Territorios Sostenibles y Resilientes en Paisajes de la Cadena Volcánica Central en Guatemala, Cooperación no reembolsable que es financiado con recursos del Fondo para el Medio Ambiente Mundial -FMAM/GEF-, con el apoyo del Programa de las Naciones Unidas para el Desarrollo -PNUD-

Escrito por: Juan Ernesto Celada, coordinador de Campo para la Región de Chimaltenango, Escuintla y Sacatepéquez



Cadena Volcánica



@CadenaVolcanica